

Planificador del proyecto

No.	ACTIVIDAD	Responsable	Fecha de inicio	Fecha final	DURACIÓN	Porcentaje de avance
						0%
1	Reunion de las dependencias involucradas para presentar el proyecto	GAF	1/1/2018	15/1/2018	14.0	0%
2	Diagrama de flujo y desarrollo del procedimiento.	GAF	16/1/2018	15/2/2018	30.0	0%
3	Desarrollo del requerimiento del sistema	GAF- Unidad de Informatica	16/2/2018	15/3/2018	27.0	0%
4	Desarrollo, pruebas y ajustes del sistema.	Unidad de Infor-GAF	16/3/2018	30/9/2018	198.0	0%
5	Implementación de la plataforma para tramitar la documentación y asignacion de roles.	Unidad de Infor-GAF	1/10/2018	30/11/2018	60.0	0%
6	Comunicacion a los sectores sobre la entrada en vigencia del sistema.	Unidad de Infor-GAF	1/12/2018	31/12/2018	30.0	0%

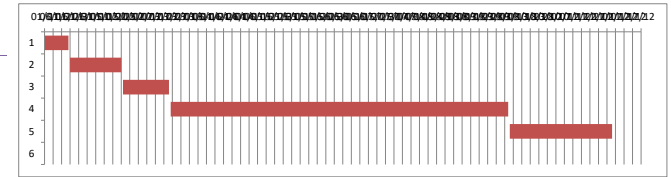

NOTA:

Siempre será necesario hacer un ajuste en el gráfico para que se ajuste la fecha inicial de la primera barra al primer día del proyecto, para ello seguir los siguientes pasos:

- La primera actividad en iniciar es la actividad 1 y para colocar dicha barra justo a la fecha de inicio del eje debemos obtener el valor numérico de su fecha de inicio.

- El valor numérico se conoce haciendo clic derecho sobre la celda de la fecha de inicio de la actividad 1, allí elegir la opción Formato de celda y cambiar temporalmente la opción de Categoría a Número. Sin hacer clic en el botón Aceptar se puede observar en la sección Muestra que el valor numérico para esa fecha (por ejemplo 40544). Es necesario anotar ese número para colocarlo como valor de inicio en el gráfico, y luego cerrar el cuadro de diálogo.

- Luego de cerrar el cuadro de diálogo Formato de celdas, se selecciona las etiquetas del eje horizontal dando clic derecho al eje para seleccionar la opción Dar formato a eje. Aparecerá el cuadro de diálogo Dar formato a eje y en la sección Mínima selecciona la opción Fija y coloca el valor numérico de la fecha de la actividad 1 que acabamos de obtener (en nuestro ejemplo es el valor 40544) y dar Aceptar e inmediatamente se ajusta la fecha de la barra horizontal al inicio del proyecto.