

INFORMACIÓN SOBRE EL TRÁMITE O SERVICIO	
Nombre del trámite o servicio:	Solicitud de uso Indicación Geográfica Café de Costa Rica
Institución:	Instituto del Café de Costa Rica
Dependencia:	Unidad de Asuntos Jurídicos
Dirección de la dependencia, sus sucursales y horarios:	Heredia, 400 metros norte de la iglesia Católica de San Pedro de Barva.
Licencia, autorización o permiso que se obtiene en el trámite o servicio:	Uso de Indicación Geográfica de Café de Costa Rica
Requisitos	Fundamento Legal
Aprobar el uso de la Indicación Geográfica Café de Costa Rica.	Ley N° 8220 denominada Ley de Protección al ciudadano del exceso de requisitos y trámites administrativos.
Si desea revisar leyes y decretos los puede encontrar en la página de la Procuraduría General de la República http://www.pgr.go.cr/Scij/index_pgr.asp o si es alguna otra disposición o manual lo puede hacer en la página del Diario Oficial La Gaceta http://www.gaceta.go.cr	
Plazo de resolución:	N/A
Vigencia:	N/A
Costo del trámite o servicio:	N/A
Formulario(s) que se debe(n) presentar:	N/A
Funcionario Contacto	
Oficina o Sucursal:	Heredia, 400 metros norte de la iglesia Católica de San Pedro de Barva.
Nombre:	Bilbia Gonzalez Ulate
Email:	bgonzalez@icafe.cr
Teléfono:	2243-7861
Fax:	2238-4447
Notas:	

HOJA DE RUTA

TRÁMITE O SERVICIO: Solicitud de uso Indicación Geográfica Café de Costa Rica

DESCRIPCIÓN DE LA REFORMA: 1. Elaborar un procedimiento desde la recepción hasta la aprobación o rechazo de la solicitud en concordancia con la Normativa de uso y Pliego de Condiciones de la Indicación Geográfica Café de Costa Rica. 2. Depurar el formulario de solicitud de la Indicación Geográfica Café de Costa Rica, incluyendo a los agentes económicos externos tales como las cafeterías, en su labor de exposición de la I.G.

FUENTE: Requerimiento de todos los sectores.

PLAZO DE IMPLEMENTACIÓN:

INICIO	FINAL	DURACIÓN
2/1/2018	31/5/2018	149.0

IMPACTO:

Agilidad y transparencia en el servicio prestado a los usuarios del sector.

LIDER: Instituto del Café de Costa Rica- Unidad de Asuntos Jurídicos.

EQUIPO QUE ACOMPAÑA/PARTICIPA: Unidad de Asuntos Jurídicos- Dirección Ejecutiva -Gerencia de Promoción, Divulgación y Proyectos.

PRÓXIMOS PASOS: 1) Elaboración del procedimiento de aprobación o rechazo de la Indicación Geográfica Café de Costa Rica. 2) Modificación del formulario de solicitud con la inclusión de todos los agentes económicos internos y externos sujetos a utilizar la I.G. Café de Costa Rica.

REQUERIMIENTO EN RECURSOS: Recurso Humano.

Planificador del proyecto

No.	ACTIVIDAD	Responsable	Fecha de inicio	Fecha final	DURACIÓN	Porcentaje de avance
1	Elaboracion del Procedimiento	UAJ	2/1/2018	31/3/2018	88.0	0%
2	Modificacion del Formulario de solicitud de la I.G.	UAJ	1/4/2018	31/5/2018	60.0	0%

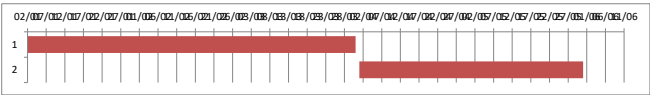

NOTA:

Siempre será necesario hacer un ajuste en el gráfico para que se ajuste la fecha inicial de la primera barra al primer día del proyecto, para ello seguir los siguientes pasos:

- La primera actividad en iniciar es la actividad 1 y para colocar dicha barra justo a la fecha de inicio del eje debemos obtener el valor numérico de su fecha de inicio.
- El valor numérico se conoce haciendo clic derecho sobre la celda de la fecha de inicio de la actividad 1, allí elegir la opción Formato de celda y cambiar temporalmente la opción de Categoría a Número. Sin hacer clic en el botón Aceptar se puede observar en la sección Muestra que el valor numérico para esa fecha (por ejemplo 40544). Es necesario anotar ese número para colocarlo como valor de inicio en el gráfico, y luego cerrar el cuadro de diálogo.
- Luego de cerrar el cuadro de diálogo Formato de celdas, se selecciona las etiquetas del eje horizontal dando clic derecho al eje para seleccionar la opción Dar formato a eje. Aparecerá el cuadro de diálogo Dar formato a eje y en la sección Mínima selecciona la opción Fija y coloca el valor numérico de la fecha de la actividad 1 que acabamos de obtener (en nuestro ejemplo es el valor 40544) y dar Aceptar e inmediatamente se ajusta la fecha de la barra horizontal al inicio del proyecto.