

ANÁLISIS DE LOS PRECIOS DEL CAFÉ EN NUEVA YORK



ANÁLISIS ACTUAL DEL MERCADO DE CAFÉ

Análisis de Medias Móviles

KCU24 - Coffee - Daily OHLC Chart

Op:245.55, Hi:255.30, Lo:242.55, Cl:244.85 SMA (5): 240.34 SMA (20): 230.28 SMA (50): 219.90 SMA (100): 208.71 SMA (200): 191.72

[WEB](#)

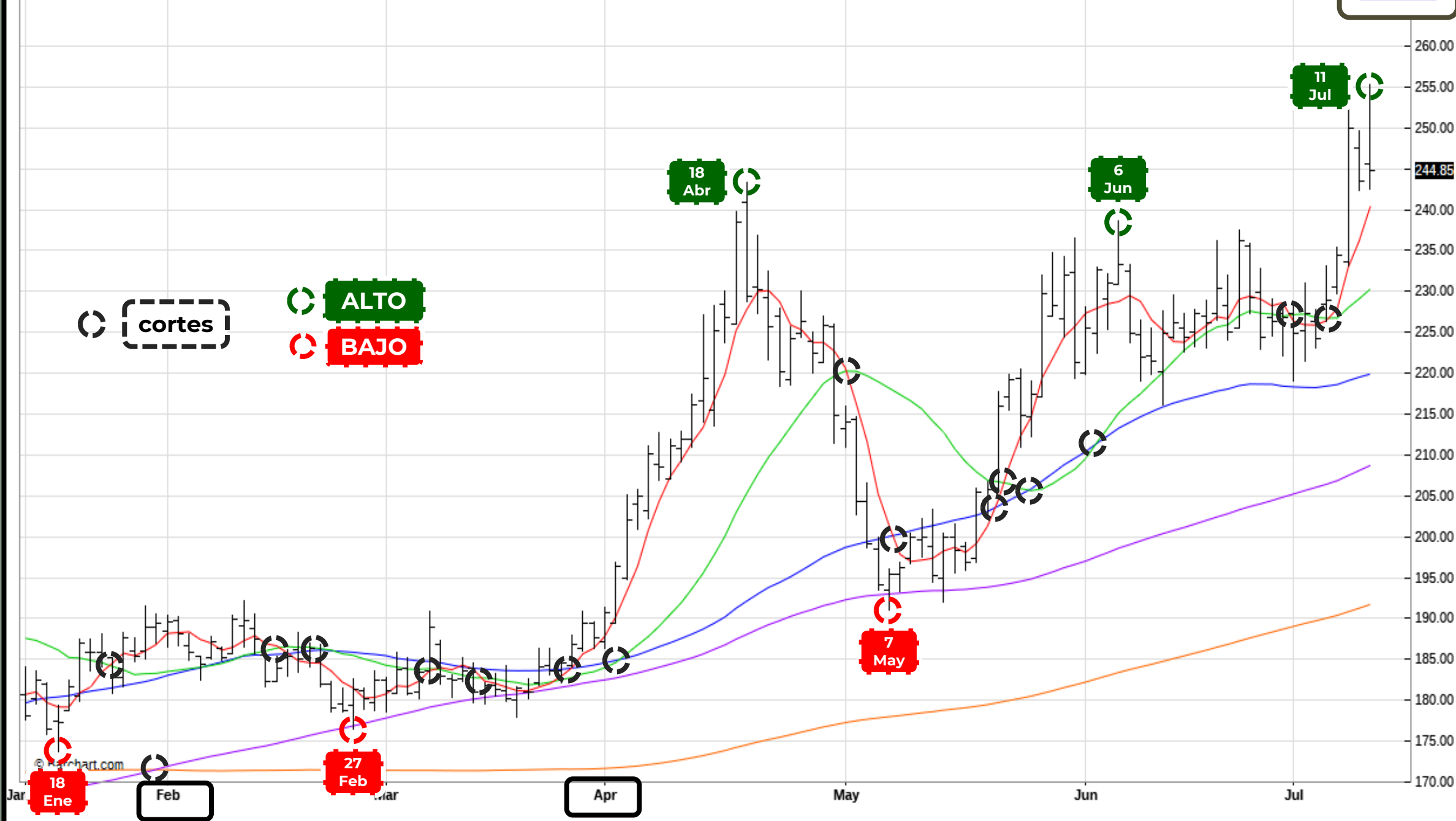

COMENTARIOS

HOY, el precio alto registró el máximo de 2 meses; todo el precio por encima de las medias móviles analizadas.

El mercado observó el **ALTO** más reciente el 9 de julio de 2024, en USD 252.35/qq para la posición de Setiembre 2024 [KCU24].

El 8 julio de 2024, la media móvil de 5 días (SMA5) cortó de abajo hacia arriba a la media móvil de 20 días (SMA20), señal ALCISTA.

El 1 julio de 2024, la media móvil de 5 días (SMA5) cortó a la media móvil de 20 días (SMA20) viniendo desde arriba hacia abajo, señal BAJISTA.

El 5 junio de 2024; la media móvil de 20 días (SMA20) cortó de abajo hacia arriba a la media móvil de 50 días (SMA50), señal ALCISTA.

COMENTARIOS

El 8 julio de 2024, los movimientos bajistas [-DI] cortaron la fuerza de tendencia [ADX] de arriba hacia abajo; el ADX>25%.

El 2 julio de 2024, los movimientos bajistas [-DI] cortaron de arriba hacia abajo a los movimientos alcistas [+DI], señal de cambio de tendencia.

El 1 julio de 2024, los movimientos bajistas [-DI] cortaron de abajo hacia arriba a los movimientos alcistas [+DI].

El 21 mayo de 2024, los movimientos alcistas [+DI] cortaron a la fuerza de tendencia [ADX] viniendo desde abajo hacia arriba, los movimientos bajistas [-DI] continúan con pendiente negativa, ambas son señales ALCISTA.

Moving Average Convergence Divergence

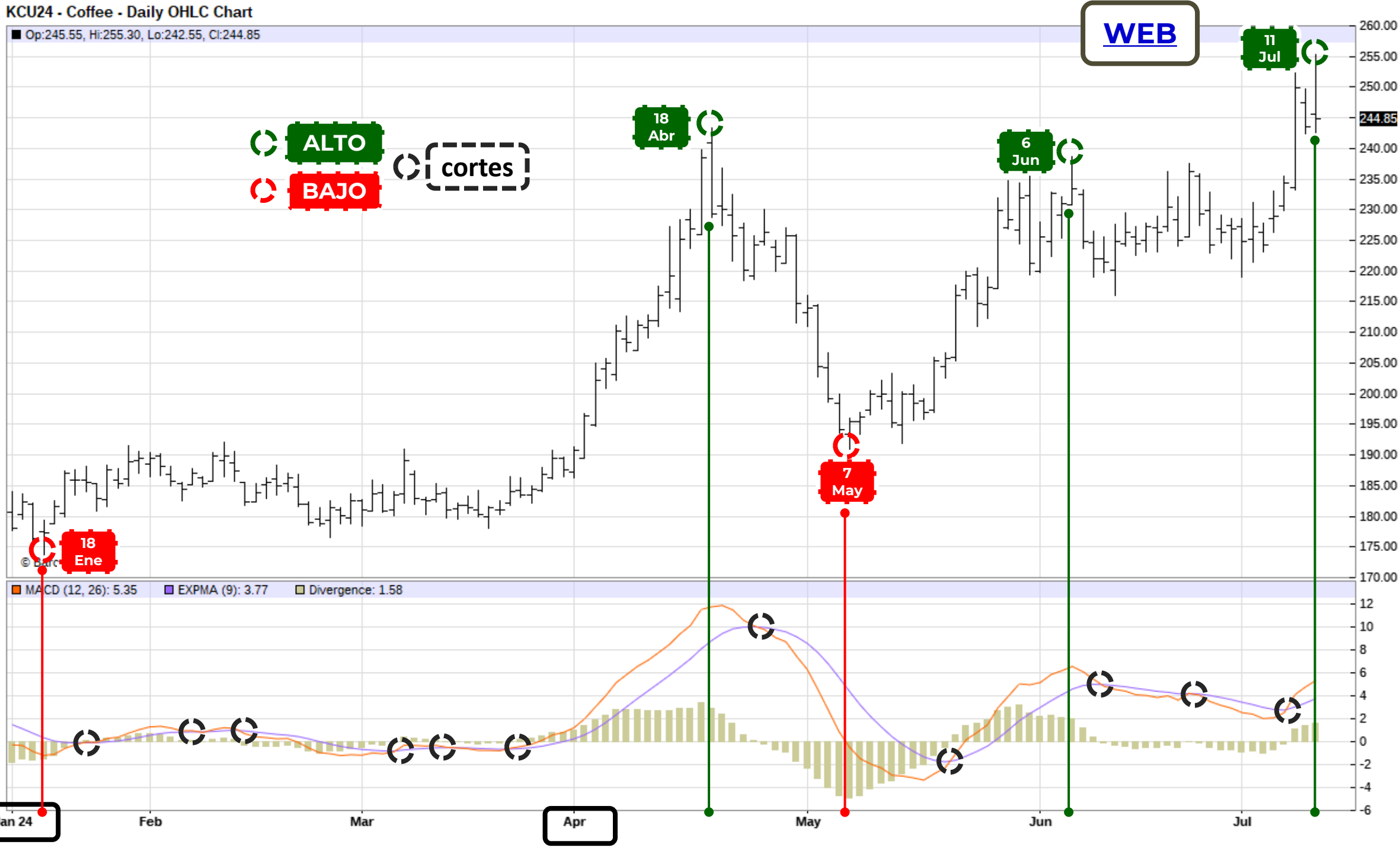

COMENTARIOS

El 9 junio de 2024, el **[MACD]** cortó a su media **[EXPMA(9)]** desde abajo y hacia arriba y las barras de divergencia (DIV) se volvieron positivas. Esto es señal de cambio de tendencia a ALCISTA.

El 25 junio de 2024, el **[MACD]** cortó a su media **[EXPMA(9)]** desde arriba hacia abajo y las barras de divergencia (DIV) se volvieron negativas. Esto es señal de cambio de tendencia a BAJISTA.



El 24 mayo de 2024, el **[MACD]** cortó a la línea base (0, cero) desde abajo hacia arriba; tornándose positivo. El **[MACD]** continúa por encima de su media **[EXPMA(9)]** y con pendiente positiva, las barras de divergencia positivas continúan incrementándose.

Slow Stochastic

KCU24 - Coffee - Daily OHLC Chart

Op:245.55, Hi:255.30, Lo:242.55, Cl:244.85

[WEB](#)

 **ALTO**
 **BAJO**
 cortes

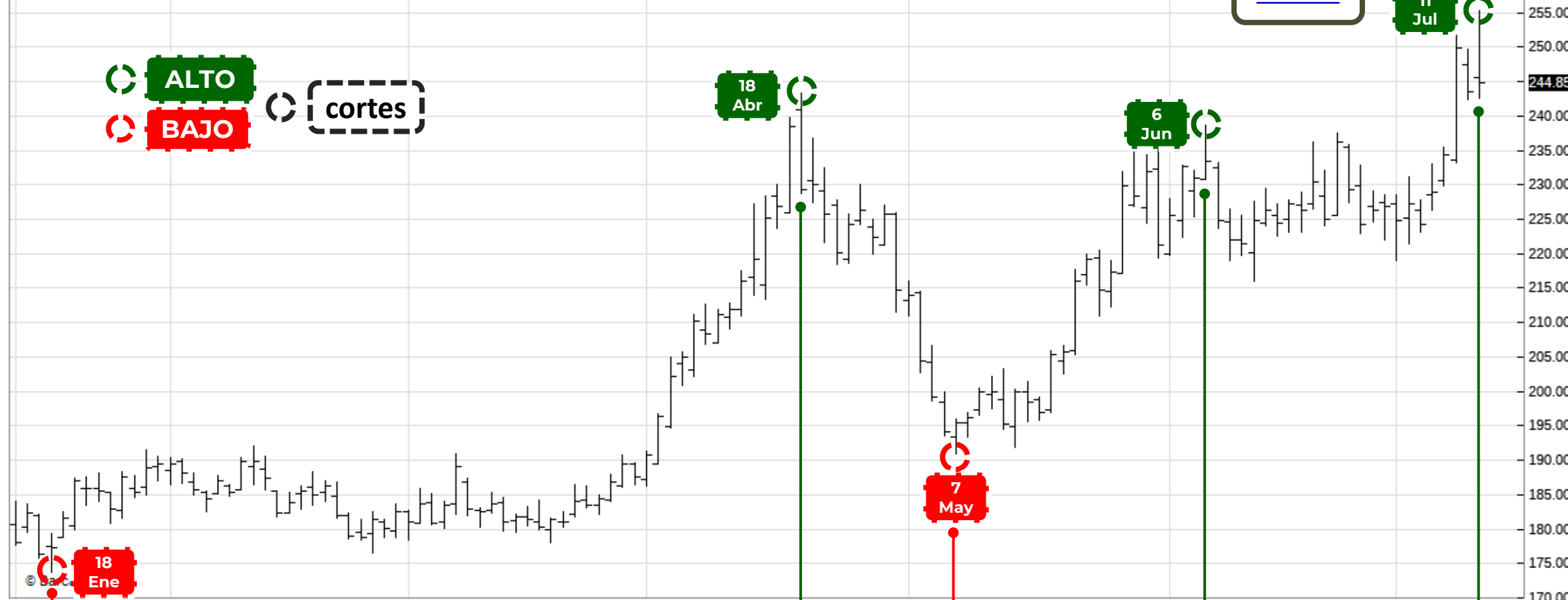

Slow Stochastic %K (14): 79.18 %D (3): 79.57



Jan 24

Feb

Mar

Apr

May

Jun

Jul

Nivel de Sobre Compra

Nivel de Sobre Venta

260.00
255.00
250.00
244.85
240.00
235.00
230.00
225.00
220.00
215.00
210.00
205.00
200.00
195.00
190.00
185.00
180.00
175.00
170.00
100
80
60
40
20
0

COMENTARIOS

HOY, el estocástico [%K] cortó a su media móvil [%D] viniendo desde arriba hacia abajo, saliendo del Nivel de Sobre Compra.

El 10 julio de 2024, el estocástico [%K] ingresó al Nivel de Sobre Compra.

El 9 julio de 2024, el estocástico [%K] cortó de abajo hacia arriba el nivel de RESISTENCIA de 50%.

El 8 julio de 2024, el estocástico [%K] cortó a su media móvil [%D] viniendo desde abajo hacia arriba.

El 3 julio de 2024, el estocástico [%K] cortó a su media móvil [%D] viniendo desde arriba hacia abajo.

El 7 junio de 2024, el estocástico [%K] cortó a su media móvil [%D] viniendo desde arriba hacia abajo saliendo del **Nivel de Sobre Compra**.

Jul 24

KCN24

Precios del Día

Alto (H)	247.10	-0.35
Apertura (O)	247.10	-0.35
Bajo (L)	246.75	
Cierre (C)	246.75	

Soporte & Resistencia*

3ra Resistencia	●	247.33
2ra Resistencia		247.22
1ra Resistencia		246.98
Pivote Central (PC)	—	246.87
1er Soporte		246.63
2er Soporte		246.52
3er Soporte	●	246.28

*/ Fórmula clásica.

246.75

Sep 24

KCU24

Precios del Día

Alto (H)	255.30	-10.45
Apertura (O)	245.55	-0.70
Cierre (C)	244.85	
Bajo (L)	242.55	2.30

Soporte & Resistencia*

3ra Resistencia	●	265.33
2ra Resistencia		260.32
1ra Resistencia		252.58
Pivote Central (PC)	—	247.57
1er Soporte		239.83
2er Soporte		234.82
3er Soporte	●	227.08

*/ Fórmula clásica.

244.85

Dec 24

KCZ24

Precios del Día

Alto (H)	252.70	-10.05
Cierre (C)	242.65	
Apertura (O)	242.60	0.05
Bajo (L)	240.45	2.20

Soporte & Resistencia*

3ra Resistencia	●	262.33
2ra Resistencia		257.52
1ra Resistencia		250.08
Pivote Central (PC)	—	245.27
1er Soporte		237.83
2er Soporte		233.02
3er Soporte	●	225.58

*/ Fórmula clásica.

242.65

OPCIONES

jueves, 11 de julio
de 2024

Precio de las Primas por Plazo y Nivel (USD/qq)						
Nivel	Set24		Dic24		Mar25	
	PUT	CALL	PUT	CALL	PUT	CALL
227.50	4.69	21.99	13.43	28.40	18.83	31.22
230.00	5.50	20.30	14.59	27.08	20.09	30.04
232.50	6.40	18.71	15.80	25.83	21.40	28.90
235.00	7.40	17.22	17.07	24.62	22.75	27.80
237.50	8.49	15.82	18.38	23.47	24.14	26.73
240.00	9.68	14.52	19.75	22.37	25.56	25.71
242.50	10.96	13.31	21.17	21.31	27.02	24.72
245.00	12.33	12.18	22.62	20.30	28.52	23.76
247.50	13.77	11.13	24.12	19.33	30.05	22.85
250.00	15.29	10.16	25.66	18.40	31.61	21.96
252.50	16.89	9.27	27.25	17.52	33.21	21.11
255.00	18.56	8.44	28.88	16.68	34.84	20.29
257.50	20.29	7.68	30.55	15.88	36.50	19.49
Vencimiento	8-ago		7-nov		11-feb	



Unidad de Estudios Económicos y Mercado (UEEM)
Instituto del Café de Costa Rica (ICAPE)