



MATERIAS PRIMAS & MONEDAS

CAFÉ ARÁBICA [KC]

KCU24 - Coffee - Daily OHLC Chart

Op:245.75, Hi:249.70, Lo:241.20, Cl:248.75 SMA (5): 244.30 SMA (20): 231.47 SMA (50): 220.58 SMA (100): 209.35 SMA (200): 192.20

USD/qq

ARÁBICA: la más reciente tendencia llevó el precio desde el **BAJO 192.15** del 7-May24 hasta el **ALTO 255.30** del 11-Jul24.

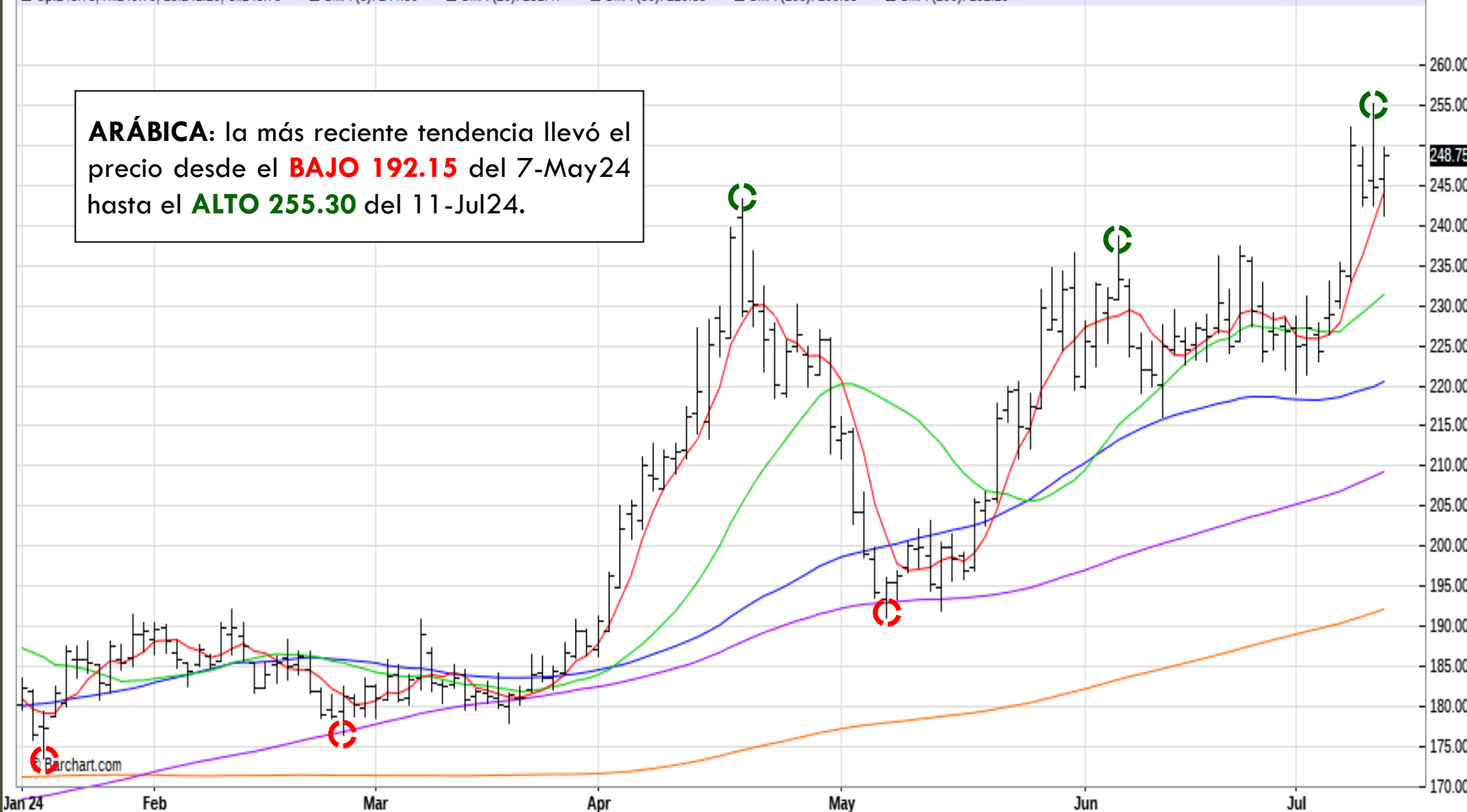

Barchart.com

CAFÉ ROBUSTA [RM]

RMU24 - Robusta Coffee 10-T - Daily OHLC Chart

USD/tm

Op:4,574, Hi:4,638, Lo:4,472, Cl:4,617 SMA (5): 4,530 SMA (20): 4,204 SMA (50): 3,952 SMA (100): 3,709 SMA (200): 3,137

ROBUSTA: la más reciente tendencia llevó el precio desde el **BAJO 3261** del 7-May24 hasta el **ALTO 4681** del 11-Jul24.

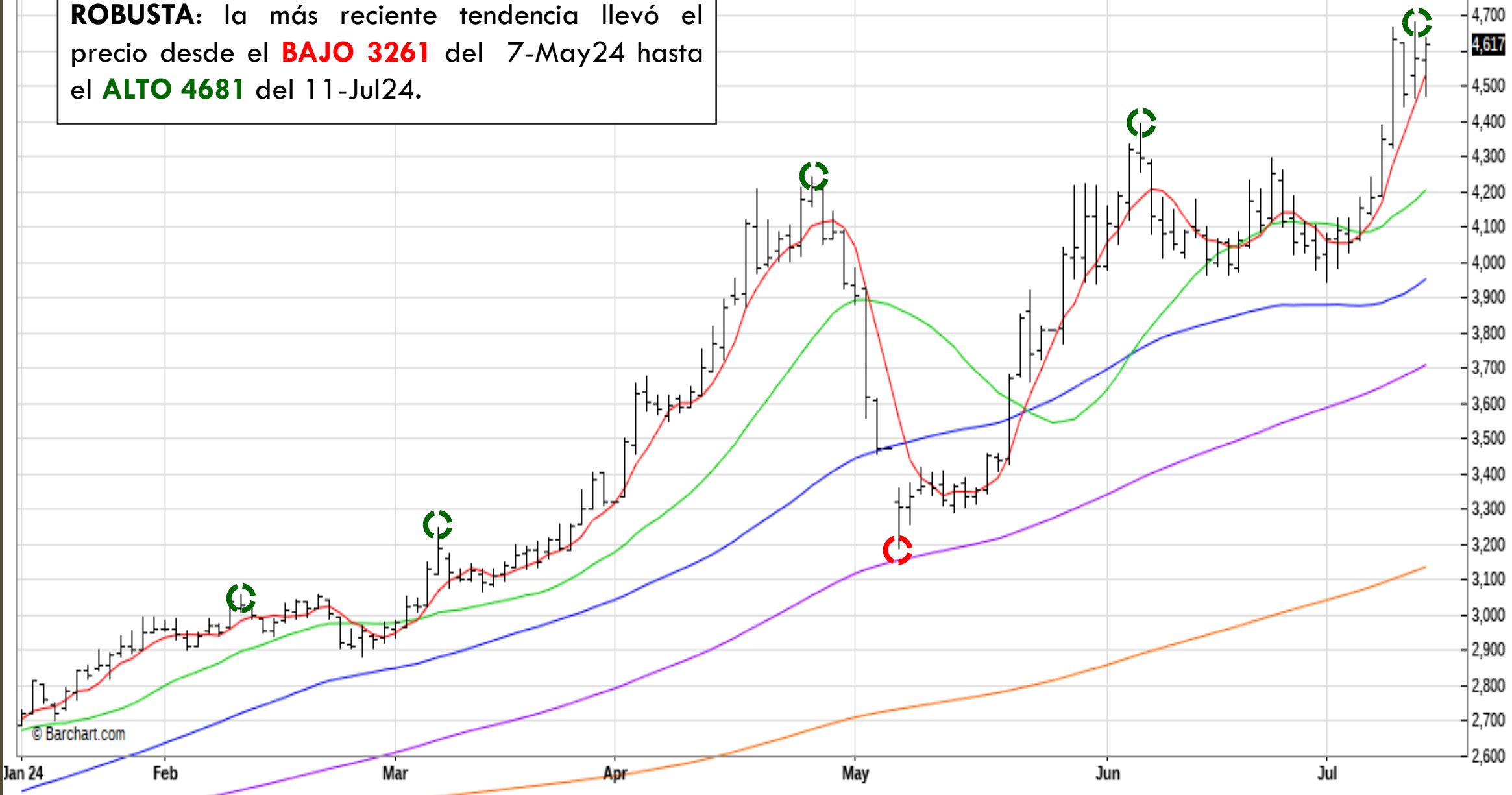

© Barchart.com

UREA [JG]

JCQ24 - Urea FOB US Gulf - Daily Nearest OHLC Chart

Op:296.75, Hi:296.75, Lo:296.75, Cl:296.75 SMA (5): 296.80 SMA (20): 300.64 SMA (50): 293.73 SMA (100): 320.92 SMA (200): 331.82

USD/t

UREA: muestra tendencia **BAJISTA** llevando el precio desde el **ALTO 392.5** de 13-Mar24 al **BAJO 282.50** del 31-May24 (-27.26%).

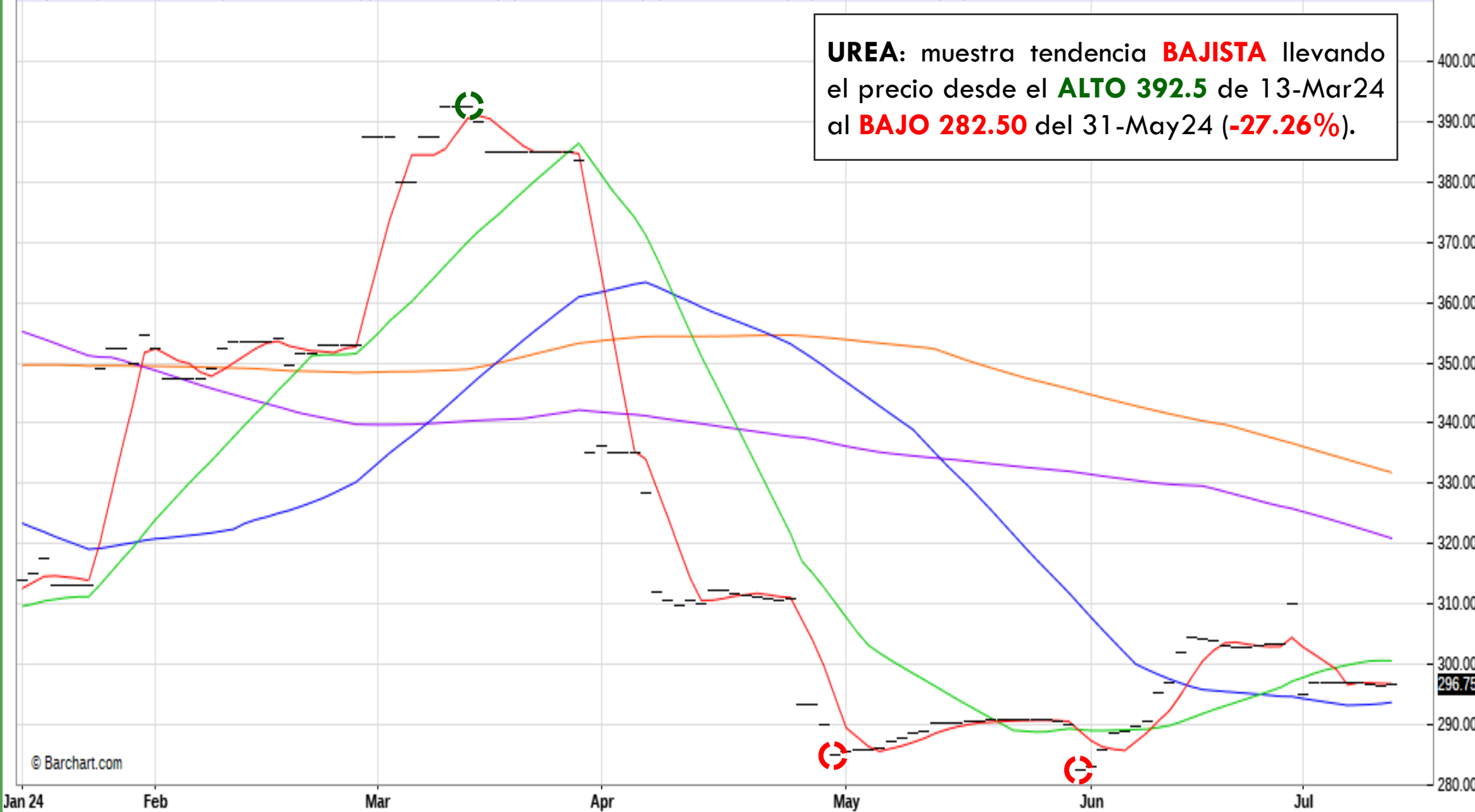

PETRÓLEO [CL]

CLQ24 - Crude Oil WTI - Daily Nearest OHLC Chart

USD/Barril

Op:82.86, Hi:83.74, Lo:82.10, Cl:82.21 SMA (5): 82.13 SMA (20): 81.58 SMA (50): 79.35 SMA (100): 80.54 SMA (200): 79.13

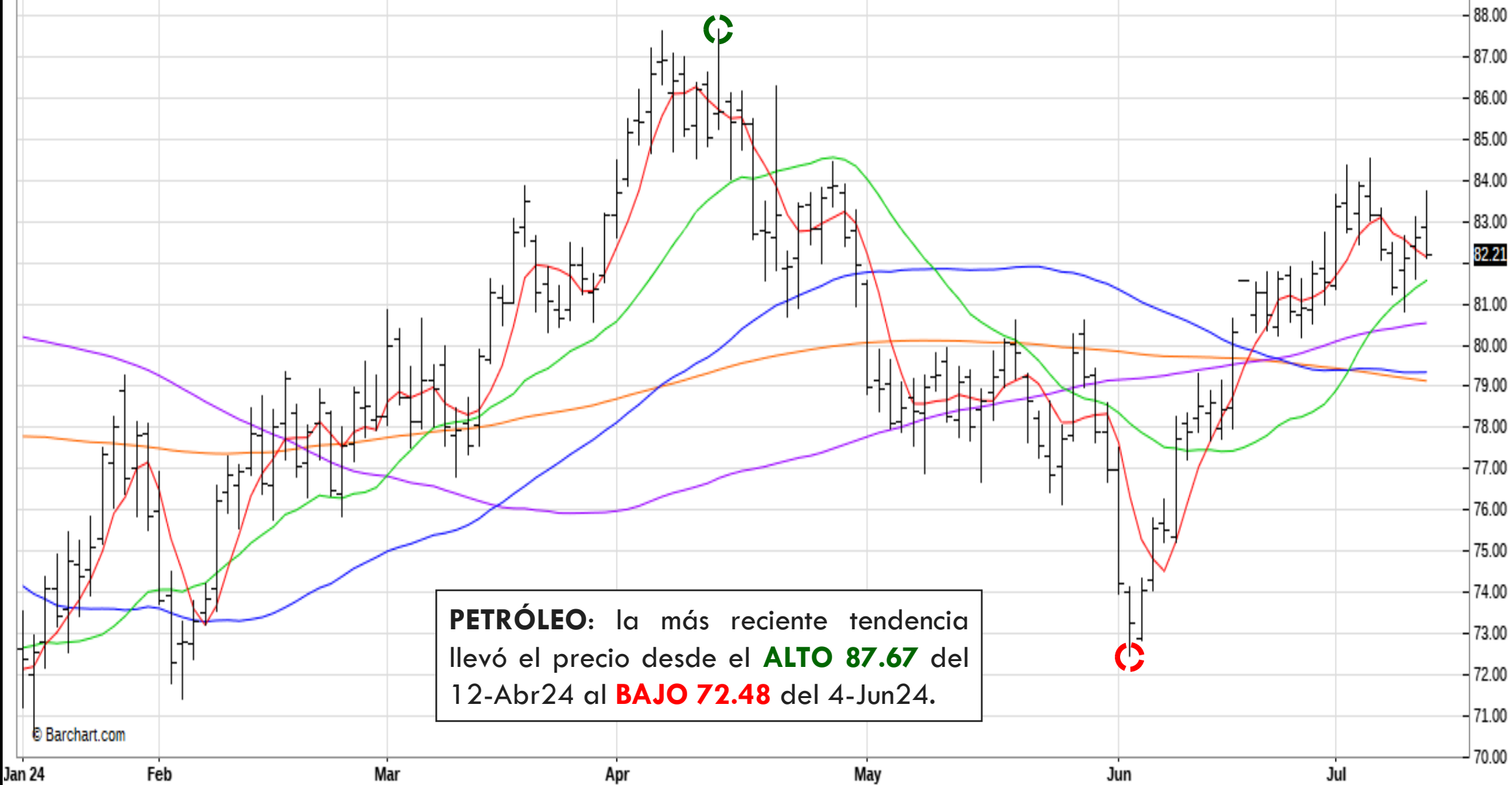

PETRÓLEO: la más reciente tendencia llevó el precio desde el **ALTO 87.67** del 12-Abr24 al **BAJO 72.48** del 4-Jun24.

© Barchart.com

ORO [GC]

GCQ24 - Gold - Daily Nearest OHLC Chart

USD/oz

Op:2,399.8, Hi:2,414.0, Lo:2,391.3, Cl:2,414.0 SMA (5): 2,383.3 SMA (20): 2,343.0 SMA (50): 2,344.1 SMA (100): 2,280.1 SMA (200): 2,134.0

ORO: la más reciente tendencia **ALCISTA** llevó el precio desde el **BAJO 1809.4** del 6-Oct23 al **ALTO 2435.8** del 20-May24 (+34.62%).

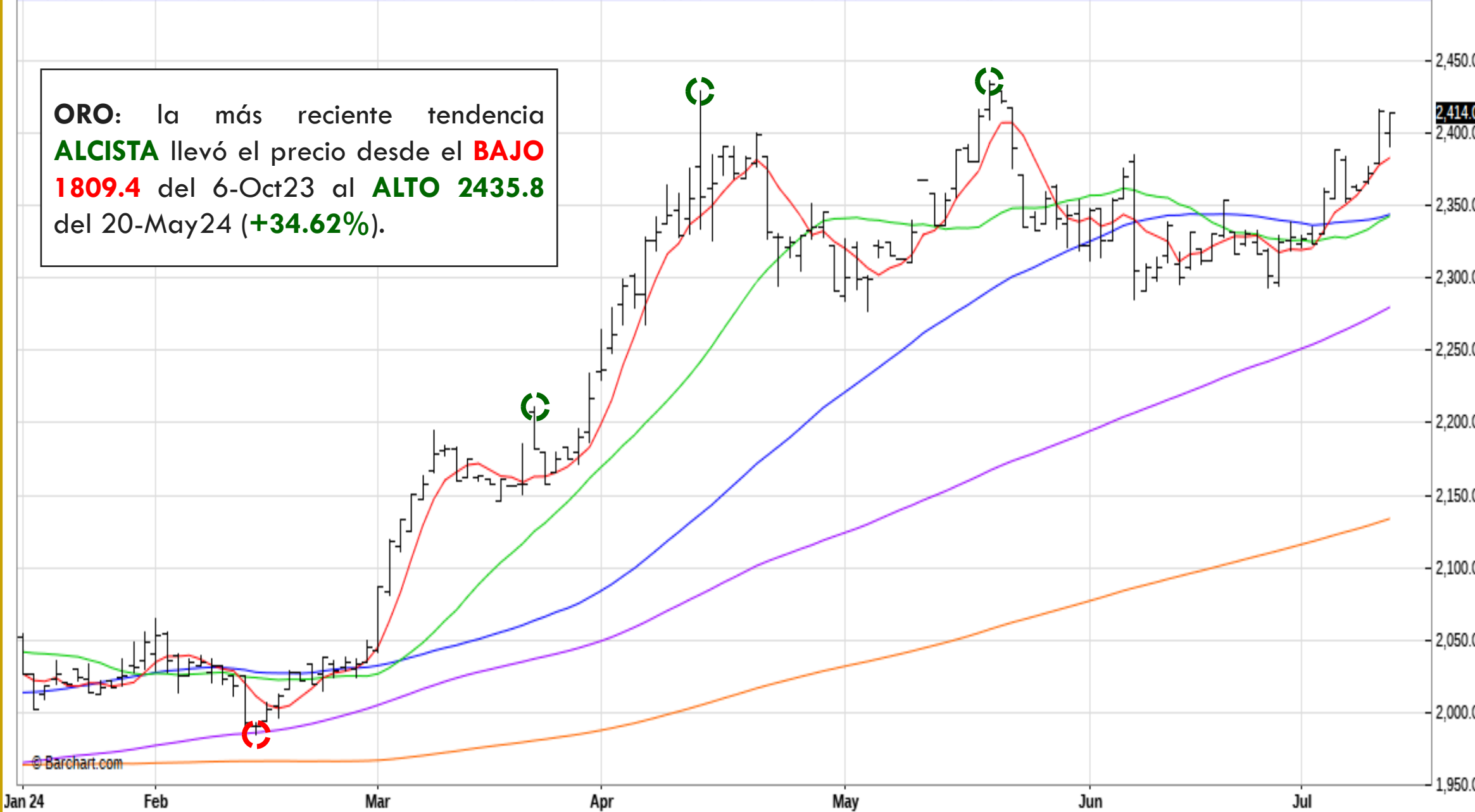

© Barchart.com

REAL BRASILEÑO [L6]

L6Q24 - Brazilian Real - Daily Nearest OHLC Chart

Op:0.18350, Hi:0.18450, Lo:0.18255, Cl:0.18380 SMA (5): 0.18359 SMA (20): 0.18249 SMA (50): 0.18859 SMA (100): 0.19341 SMA (200): 0.19751

USD/BRL

↑ **Apreciación**
↓ **Devaluación**

REAL Brasileño: muestra **DEVALUACIÓN** respecto al dólar estadounidense desde el **ALTO 0.20865** del 27-Dic23 al **BAJO 0.17485** de 2-Jul24.



EURO [E6]

E6U24 - Euro FX - Daily Nearest OHLC Chart

USD/EUR

Op:1.08645, Hi:1.09080, Lo:1.08640, Cl:1.09070 SMA (5): 1.08498 SMA (20): 1.07663 SMA (50): 1.08010 SMA (100): 1.08043 SMA (200): 1.07958

↑ **Apreciación**
↓ **Devaluación**

EURO: muestra **DEVALUACION** respecto al dólar estadounidense desde el **ALTO 1.11400** del 28-Dic23 al **BAJO 1.06140** del 16-Abr24.

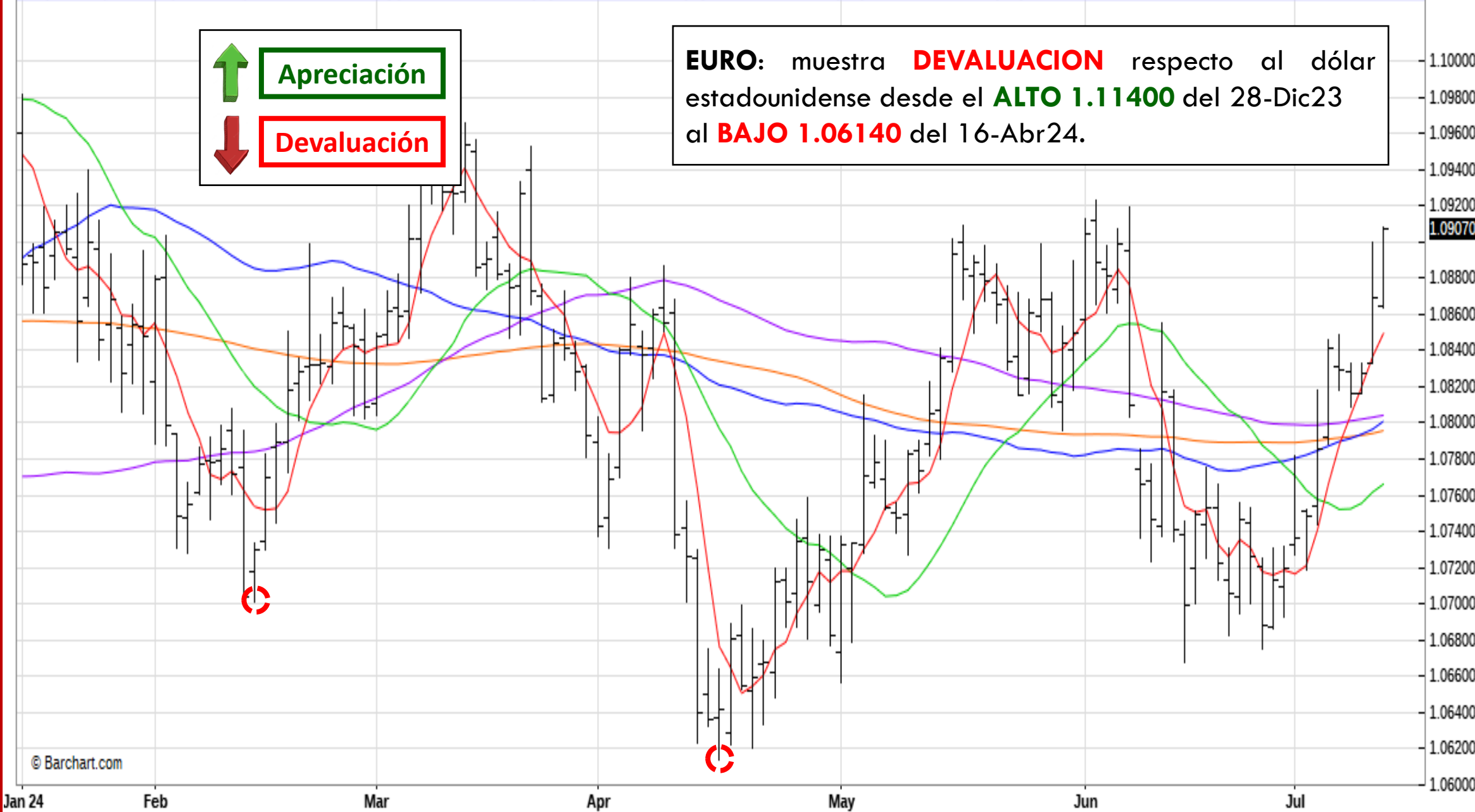

A hand is pointing at a digital financial chart. The chart displays various data points, including percentages like +0.94%, -0.21%, +0.44%, -0.47%, and +0.18%. There are also numerical values such as 9.50, 8.50, 12.18, 22.15, 15.30, 9.37, 5.50, 14.12, 19.55, 11324, 69958, 10959, 67237, 15301, 23956, 10883, 10854, 17043, 18610, 11178, 0.54, 0.45, 0.43, 0.38, 6.16, 0.31, 1.55, 6.79, 0.41, 5.66, 9.91, and 9.91. The background is a dark blue grid with various colored lines and bars representing data trends.

Unidad de Estudios Económicos y Mercado (UEEM)
Instituto del Café de Costa Rica (ICAFFE)