



# MATERIAS PRIMAS & MONEDAS

# CAFÉ ARÁBICA [KC]

KCU24 - Coffee - Daily OHLC Chart

Op:247.55, Hi:249.70, Lo:242.40, Cl:243.55 SMA (5): 236.21 SMA (20): 229.24 SMA (50): 219.48 SMA (100): 208.51 SMA (200): 191.61

USD/qq

**ARÁBICA:** la más reciente tendencia llevó el precio desde el **BAJO 192.15** del 7-May24 hasta el **ALTO 252.35** del 10-Jul24.

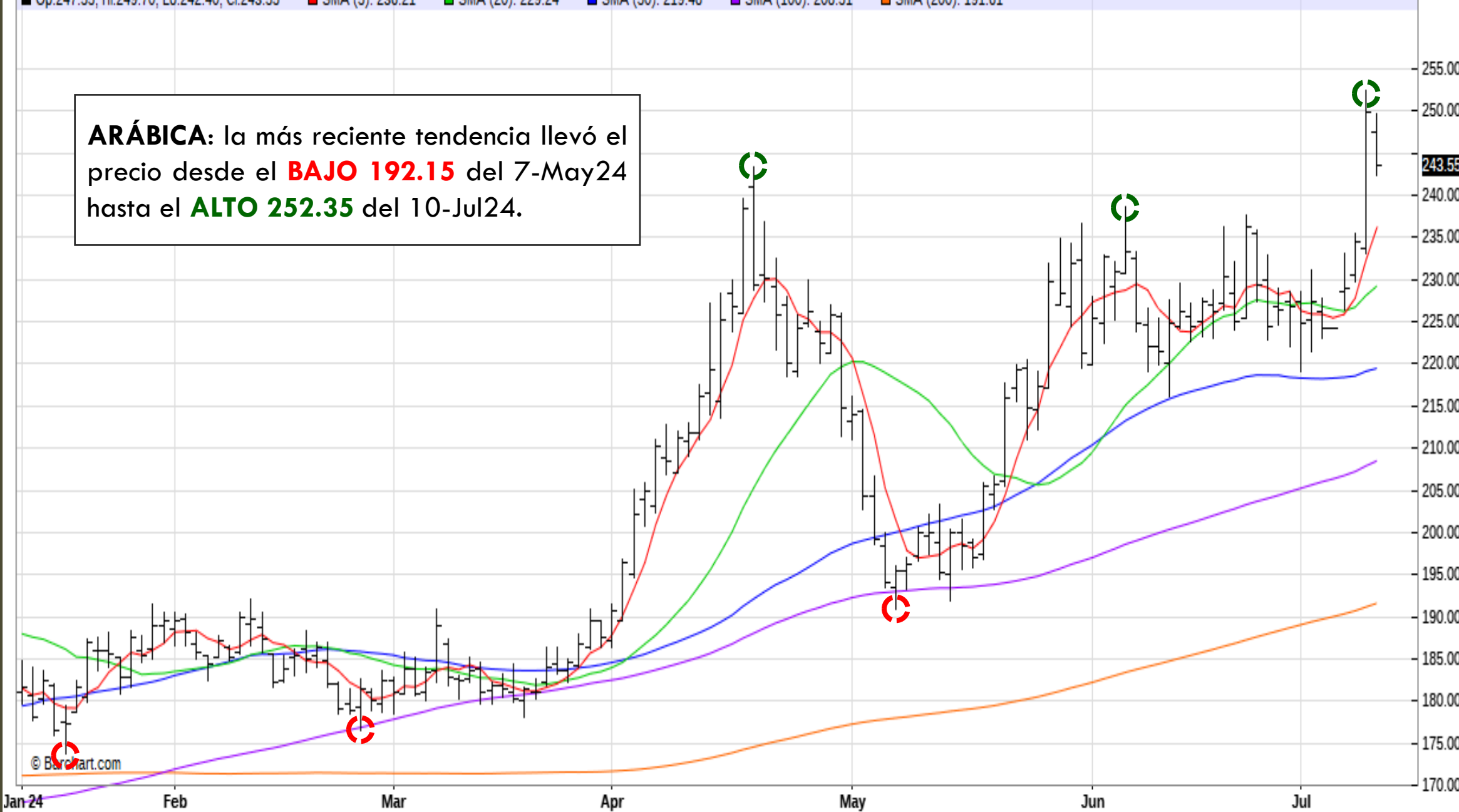

© Bloomberg

# CAFÉ ROBUSTA [RM]

RMU24 - Robusta Coffee 10-T - Daily OHLC Chart

USD/tm

Op:4,622, Hi:4,622, Lo:4,444, Cl:4,477 SMA (5): 4,359 SMA (20): 4,150 SMA (50): 3,910 SMA (100): 3,678 SMA (200): 3,114

**ROBUSTA:** la más reciente tendencia llevó el precio desde el **BAJO 3261** del 7-May24 hasta el **ALTO 4667** del 10-Jul24.

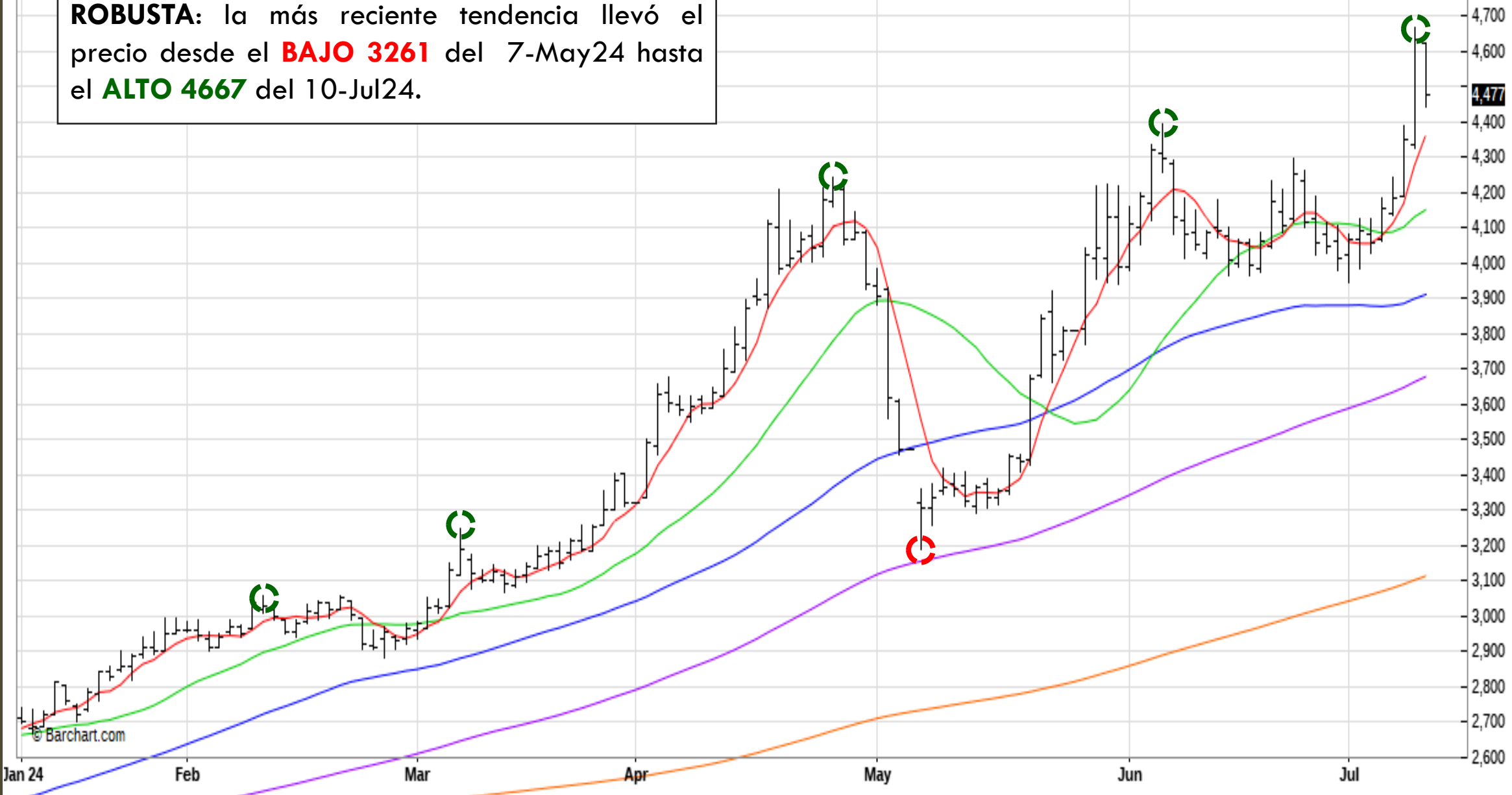

© Barchart.com

# UREA [JG]

JCQ24 - Urea FOB US Gulf - Daily Nearest OHLC Chart

USD/t

Op:296.75, Hi:296.75, Lo:296.75, Cl:296.75 SMA (5): 296.95 SMA (20): 300.59 SMA (50): 293.37 SMA (100): 322.06 SMA (200): 332.89

**UREA:** muestra tendencia **BAJISTA** llevando el precio desde el **ALTO 392.5** de 13-Mar24 al **BAJO 282.50** del 31-May24 (-27.26%).

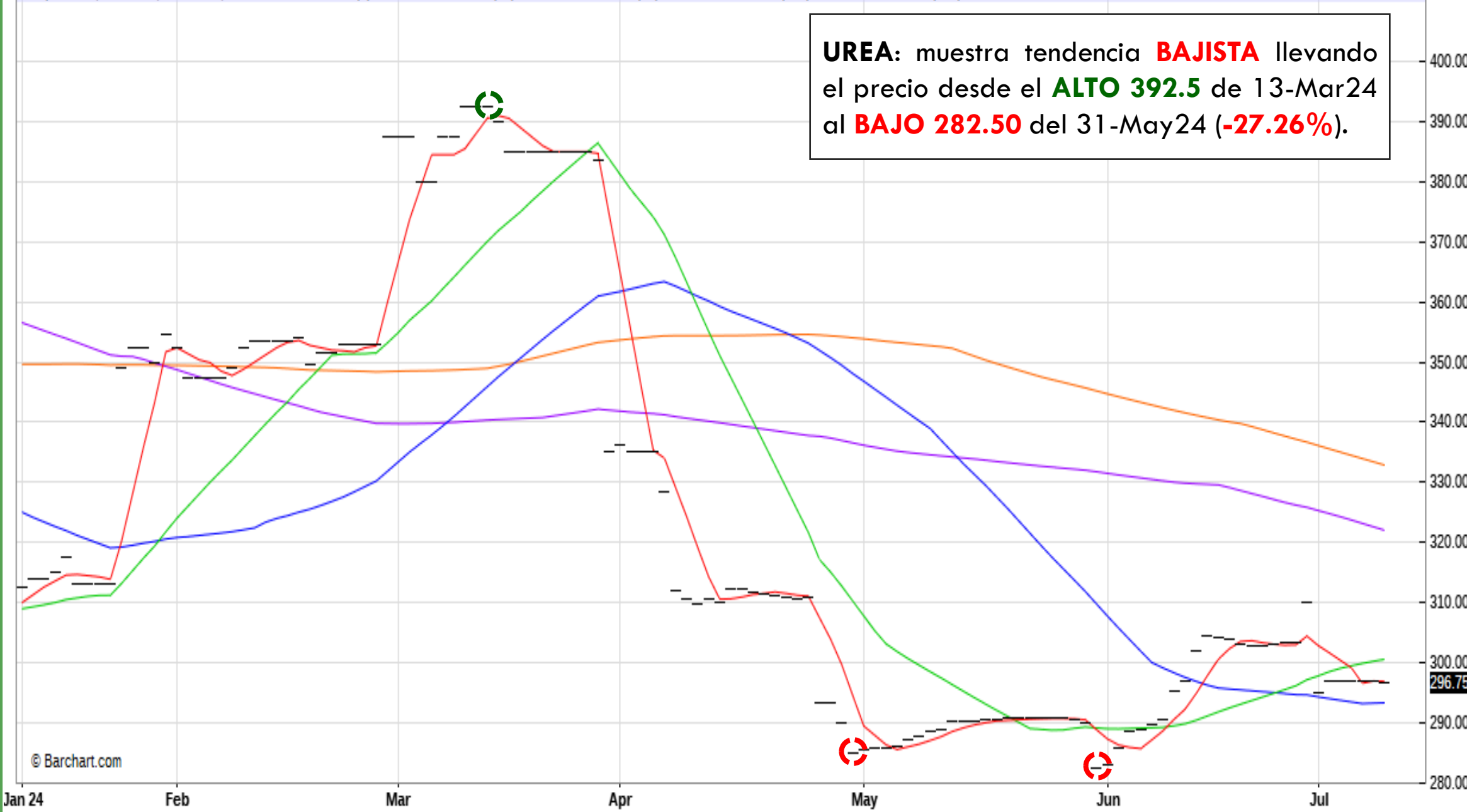

© Barchart.com



# PETRÓLEO [CL]

CLQ24 - Crude Oil WTI - Daily Nearest OHLC Chart

USD/Barril

Op:81.81, Hi:82.66, Lo:80.81, Cl:82.42 SMA (5): 82.64 SMA (20): 81.17 SMA (50): 79.35 SMA (100): 80.47 SMA (200): 79.21

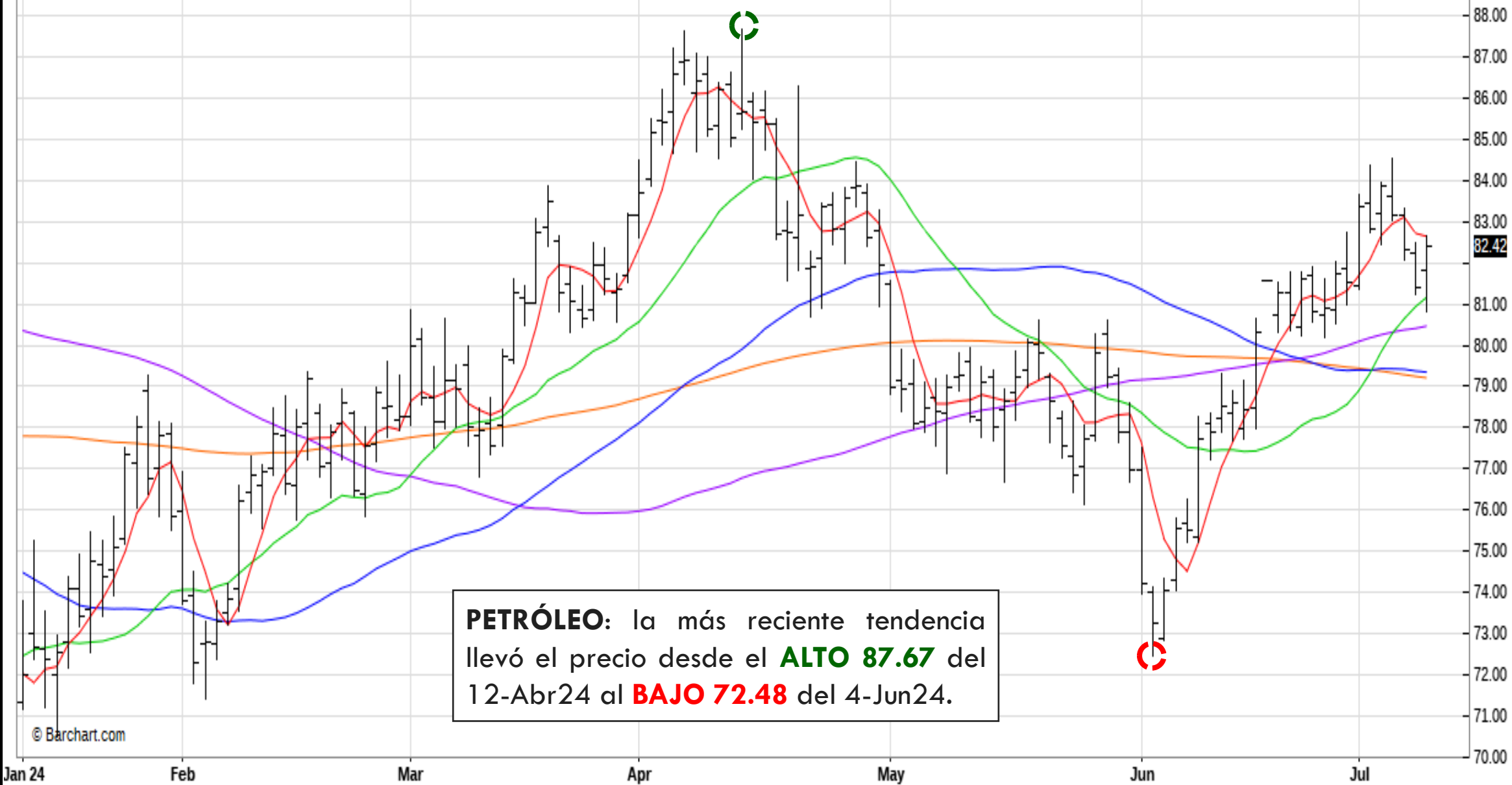

**PETRÓLEO:** la más reciente tendencia llevó el precio desde el **ALTO 87.67** del 12-Abr24 al **BAJO 72.48** del 4-Jun24.

© Barchart.com

# ORO [GC]

GCQ24 - Gold - Daily Nearest OHLC Chart

USD/oz

Op:2,366.3, Hi:2,377.0, Lo:2,365.8, Cl:2,372.2 SMA (5): 2,367.2 SMA (20): 2,333.7 SMA (50): 2,340.3 SMA (100): 2,271.9 SMA (200): 2,129.1

**ORO:** la más reciente tendencia **ALCISTA** llevó el precio desde el **BAJO 1809.4** del 6-Oct23 al **ALTO 2435.8** del 20-May24 (+34.62%).

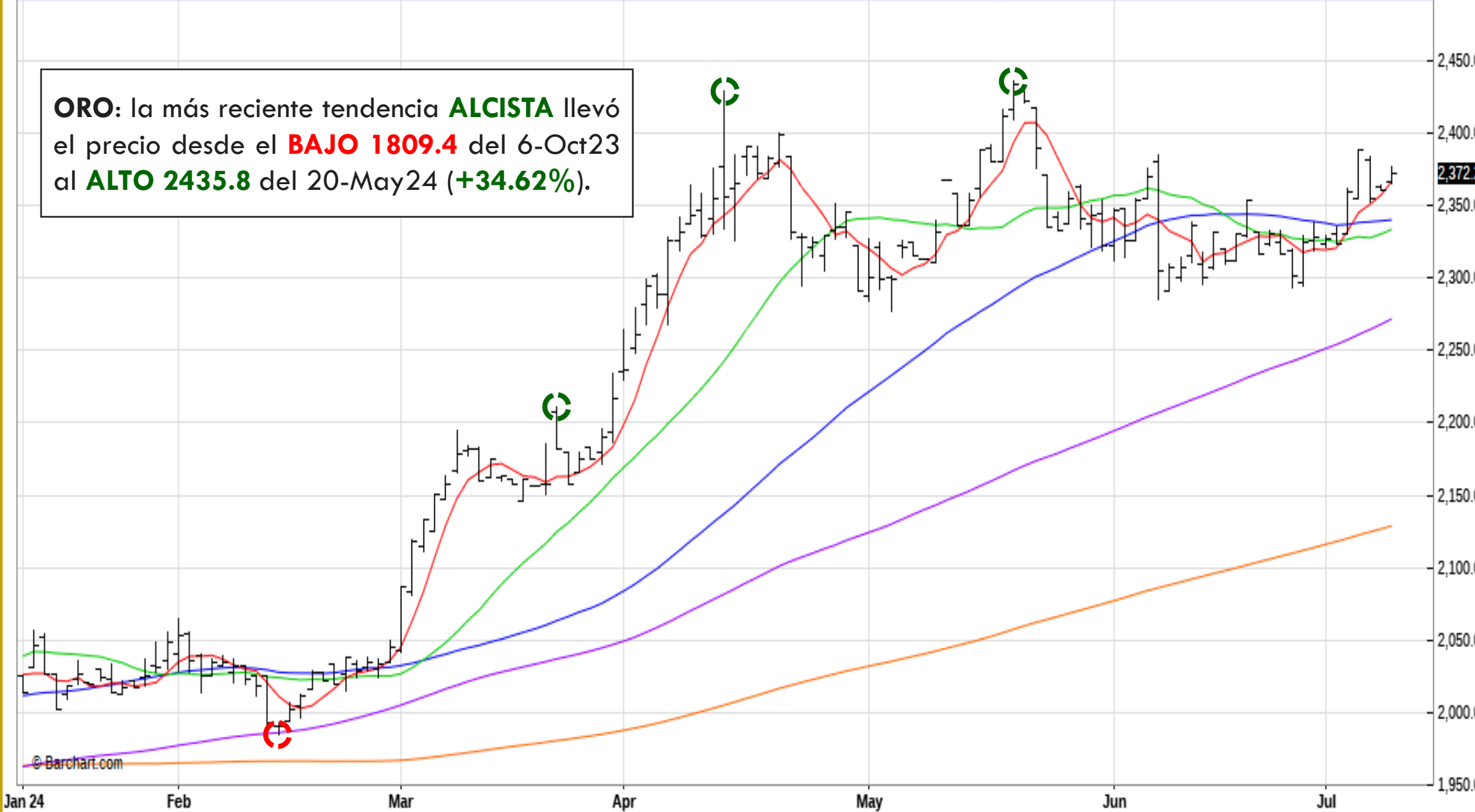

© Barchart.com

# REAL BRASILEÑO [L6]

L6Q24 - Brazilian Real - Daily Nearest OHLC Chart

Op:0.18405, Hi:0.18570, Lo:0.18375, Cl:0.18425   SMA (5): 0.18251   SMA (20): 0.18270   SMA (50): 0.18900   SMA (100): 0.19375   SMA (200): 0.19769

USD/BRL

↑ **Apreciación**  
↓ **Devaluación**

**REAL Brasileño:** muestra **DEVALUACIÓN** respecto al dólar estadounidense desde el **ALTO 0.20865** del 27-Dic23 al **BAJO 0.17485** de 2-Jul24.



# EURO [E6]

E6U24 - Euro FX - Daily Nearest OHLC Chart

USD/EUR

Op:1.08160, Hi:1.08325, Lo:1.08160, Cl:1.08275    SMA (5): 1.08198    SMA (20): 1.07557    SMA (50): 1.07938    SMA (100): 1.08021    SMA (200): 1.07932

↑ **Apreciación**  
↓ **Devaluación**

**EURO:** muestra **DEVALUACION** respecto al dólar estadounidense desde el **ALTO 1.11400** del 28-Dic23 al **BAJO 1.06140** del 16-Abr24.

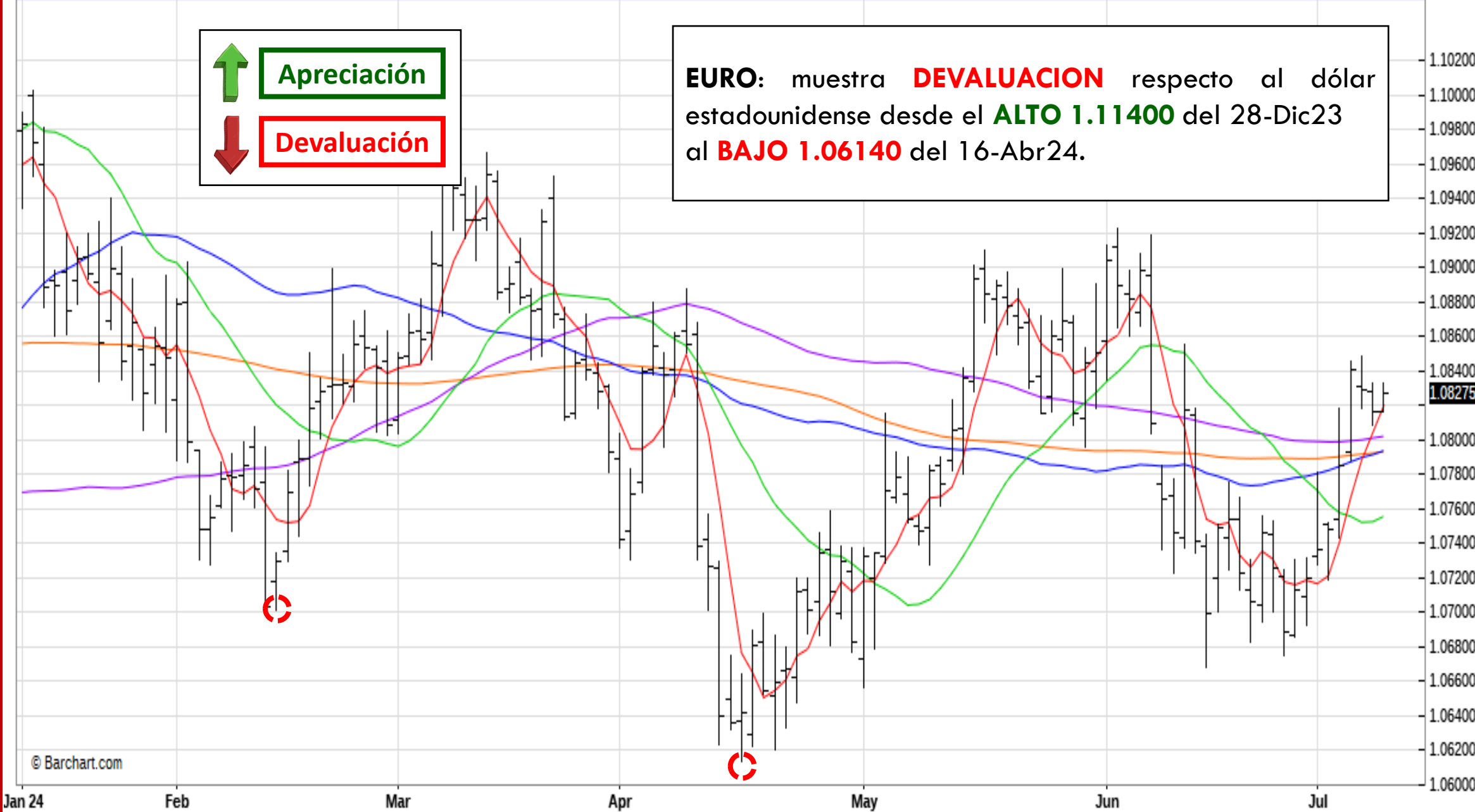





Unidad de Estudios Económicos y Mercado (UEEM)  
Instituto del Café de Costa Rica (ICAFFE)