



Estados Financieros

JULIO 2020/2019



INSTITUTO DEL CAFÉ DE COSTA RICA
BALANCE DE SITUACIÓN GENERAL (1.50%)
AL 31 de julio
(en colones sin céntimos)

	Notas	2020	2019
<u>ACTIVOS</u>			
<u>ACTIVOS CORRIENTES</u>			
Caja y Bancos	5	80,592,287	80,582,213
Inversiones Disponibles para negociar	6	59,897,455	32,659,219
Inversiones Mantenido al Vencimiento	6	7,197,066,000	7,620,133,890
Cuentas por Cobrar- Netas	7	335,192,917	246,812,215
Inventarios	8	172,970,058	152,663,445
Gastos pagados por anticipado	9	17,621,297	25,267,295
TOTAL ACTIVOS CORRIENTES		7,863,340,015	8,158,118,277
Propiedad, Planta y Equipo	10	2,048,644,753	2,018,325,743
Documentos por Cobrar Largo Plazo	11	0	2,427,728,780
Otros Activos	12	4,675,745	4,972,837
TOTAL ACTIVOS		9,916,660,512	12,609,145,637
Cuentas de Orden Deudoras	42	5,058,016,154	5,340,630,795
<u>PASIVOS Y PATRIMONIO</u>			
<u>PASIVO</u>			
<u>PASIVOS CORRIENTES</u>			
Cuentas por pagar	13	233,674,569	159,025,655
Aportes y Retenciones por Pagar	14	59,992,623	54,909,294
Gastos Acumulados y Provisiones por Pagar	15	99,950,168	91,332,393
TOTAL PASIVOS CORRIENTES		393,617,360	305,267,343
Fondos recibidos para proyectos específicos	16	7,608,642	2,467,182,111
Depósitos recibidos en garantía	17	38,497,837	41,589,334
TOTAL PASIVOS		439,723,840	2,814,038,788

INSTITUTO DEL CAFÉ DE COSTA RICA
BALANCE DE SITUACIÓN GENERAL (1.50%)
AL 31 de julio
(en colones sin céntimos)

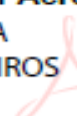
	Notas	2020	2019
<u>PATRIMONIO</u>			
<u>Correspondiente al 1.00%</u>			
Capital	18/19	2,000,000,000	2,000,000,000
Superávit por Donación	18/19	65,290,472	65,290,472
Superávit o (Déficit) acumulado	18/19	477,550,846	1,271,926,769
Superávit o (Déficit) Neto de Operación	18/19	-489,302,834	-503,630,220
TOTAL PATRIMONIO DEL 1.00%		2,053,538,483	2,833,587,021
<u>Correspondiente al 0.50%</u>			
Reservas	18/19	3,165,333,972	3,165,333,972
Superávit o (Déficit) acumulado	18/19	3,840,469,528	3,616,338,955
Superávit o (Déficit) Neto de Operación	18/19	417,594,690	179,846,902
TOTAL PATRIMONIO DEL 0.50%	18/19	7,423,398,189	6,961,519,828
TOTAL PATRIMONIO		9,476,936,672	9,795,106,850
TOTAL PASIVOS Y PATRIMONIO		9,916,660,512	12,609,145,637
Cuentas de Orden Acreedoras	42	5,058,016,154	5,340,630,795
XINIA MARIA CHAVES QUIROS (FIRMA)		<small>Firmado digitalmente por XINIA MARIA CHAVES QUIROS (FIRMA) Fecha: 2020.08.18 09:26:56 -06'00'</small>	JOHNNY OROZCO SALAS (FIRMA)
Lic. Xinia Chaves Quirós Directora Ejecutiva			Lic. Johnny Orozco Salas Gerente Administración y Finanzas

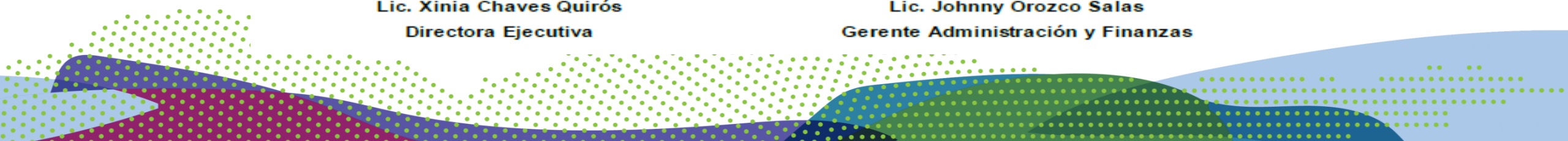

INSTITUTO DEL CAFÉ DE COSTA RICA
ESTADO DE RESULTADOS
POR LOS PERIODOS DE 10 MESES TERMINADOS
AL 31 de julio
(en colones sin céntimos)

Cuentas	Notas	2020	2019
INGRESOS DE OPERACIÓN			
Contribución Cafetalera 1.5%	20	2,338,030,155	2,277,670,200
Valor Razonable Cosecha de Café	21	48,381,225	49,684,981
Venta de Productos Agrícolas y Otros (Neto)	22	15,380,829	9,203,458
Venta de Servicios	23	132,854,249	86,713,112
TOTAL INGRESOS BRUTOS DE OPERACIÓN		2,534,646,458	2,423,271,752
MENOS			
GASTOS DE OPERACIÓN			
Sueldos, Cargas Sociales y Otros	24	1,962,822,088	1,792,217,442
Promoción, Divulgación y Publicidad	25	103,800,184	157,552,028
Viajes	26	54,009,371	124,331,283
Atenciones y Recepciones	27	26,089,130	37,566,954
Servicios	28	213,201,146	218,396,549
Mantenimiento	29	129,304,968	126,829,004
Seguros	30	34,412,179	37,046,059
Materiales	31	196,737,413	137,879,685
Cuotas, Organismos y Otros	32	21,497,904	21,451,871
Alquileres	33	39,601,880	135,101,293
Consultorías	34	25,143,044	42,035,339
Insumos Agrícolas e Industriales	35	11,579,905	10,025,809
Gastos por Depreciación	10	205,829,820	179,027,027
Costos de Producción	36	15,976,177	14,913,500
TOTAL GASTOS DE OPERACIÓN		3,040,030,069	3,034,772,651
SUPERÁVIT O (DÉFICIT) DE OPERACIÓN		(505,383,611)	(611,500,899)

INSTITUTO DEL CAFÉ DE COSTA RICA
ESTADO DE RESULTADOS
POR LOS PERIODOS DE 10 MESES TERMINADOS
AL 31 de julio
(en colones sin céntimos)

Cuentas	Notas	2020	2019
MÁS			
OTROS INGRESOS			
Productos Financieros	37	276,947,156	361,212,503
Ingresos por Diferencial Cambiario	38	425,245,268	322,042,927
Ingresos Varios	39	112,756,681	56,047,233
TOTAL OTROS INGRESOS		814,949,104	739,302,663
MENOS			
OTROS GASTOS			
Gastos por Diferencial Cambiario	40	372,922,695	429,921,952
Gastos Varios	41	8,350,943	21,663,130
TOTAL OTROS GASTOS		381,273,638	451,585,082
SUPERÁVIT O (DÉFICIT) DEL PERIODO		(¢71,708,145)	(¢323,783,318)

XINIA MARIA
CHAVES QUIROS
(FIRMA)

Firmado digitalmente por
XINIA MARIA CHAVES
QUIROS (FIRMA)
Fecha: 2020.08.18 09:27:17
-06'00'

Lic. Xinia Chaves Quirós
Directora Ejecutiva

JOHNNY OROZCO
SALAS (FIRMA)

Firmado digitalmente por JOHNNY
OROZCO SALAS (FIRMA)
Fecha: 2020.08.14 08:39:00 -0500'

Lic. Johnny Orozco Salas
Gerente Administración y Finanzas

Impuesto de Exportación 1.50%
Por cosecha y por valor en \$ y ¢
EXPORTACIONES (1)

	Del 01 OCTUBRE 2019 - al -31 DE JULIO 2020		
Cosecha	Ud. 46-kg	FOB (\$'s)	Por Ud. 46-kg
16-17	0.00	0.00	0.00
17-18	12.00	3,323.33	276.94
18-19	34,710.54	6,561,908.45	189.05
19-20	1,243,696.21	257,977,615.46	207.43
TOTALES	1,278,418.75	264,542,847.25	206.93

	Del 01 OCTUBRE 2018 - al -31 DE JULIO 2019		
Cosecha	Ud. 46-kg	FOB (\$'s)	Por Ud. 46-kg
15-16	0.00	0.00	0.00
16-17	29.07	7,544.40	259.56
17-18	91,514.57	16,658,946.43	182.04
18-19	1,188,887.18	232,265,183.59	195.36
TOTALES	1,280,430.81	248,931,674.42	194.41

Diferencia en Ud. 46-kg <== ==> **-2,012.06**
 Diferencia en Dólares (Decl) **\$ 15,611,172.83**

(1) Según datos extraídos del Sistema SIC al -31 de julio 2020

IMPUESTO 1.50%	\$ 3,968,142.71	<== Diferencia ==> 60,359,954	\$ 3,733,975.12
INGRESOS DEL PERIODO	2,338,030,155		2,277,670,200





Estados Financieros

JULIO 2020/2019

