

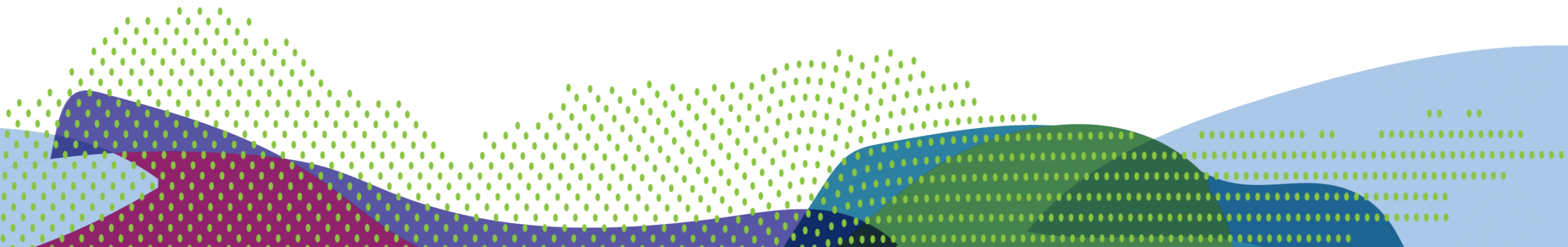

Instituto del Café de Costa Rica

ESTADOS FINANCIEROS

Mayo 2020/2019



INSTITUTO DEL CAFÉ DE COSTA RICA
BALANCE DE SITUACIÓN GENERAL (1.50%)
AL 31 de mayo
(en colones sin céntimos)

	Notas	2020	2019
<u>ACTIVOS</u>			
<u>ACTIVOS CORRIENTES</u>			
Caja y Bancos	5	78,114,754	160,722,069
Inversiones Disponibles para negociar	6	89,084,056	111,893,304
Inversiones Mantenidoas al Vencimiento	6	6,769,915,700	7,491,369,990
Cuentas por Cobrar- Netas	7	334,971,633	256,124,955
Inventarios	8	177,615,256	158,419,382
Gastos pagados por anticipado	9	27,450,765	28,923,433
TOTAL ACTIVOS CORRIENTES		7,477,152,163	8,207,453,132
Propiedad, Planta y Equipo	10	2,046,941,030	2,035,981,413
Documentos por Cobrar Largo Plazo	11	0	2,754,575,426
Otros Activos	12	4,723,036	5,029,025
TOTAL ACTIVOS		9,528,816,229	13,003,038,997
Cuentas de Orden Deudoras	42	4,875,474,986	5,069,909,046
<u>PASIVOS Y PATRIMONIO</u>			
<u>PASIVO</u>			
<u>PASIVOS CORRIENTES</u>			
Cuentas por pagar	13	157,951,949	156,114,423
Aportes y Retenciones por Pagar	14	73,324,420	51,415,242
Gastos Acumulados y Provisiones por Pagar	15	76,280,735	69,299,946
TOTAL PASIVOS CORRIENTES		307,557,103	276,829,611
Fondos recibidos para proyectos específicos	16	7,461,211	2,807,612,278
Depósitos recibidos en garantía	17	38,484,862	43,844,473
TOTAL PASIVOS		353,503,176	3,128,286,362

INSTITUTO DEL CAFÉ DE COSTA RICA
BALANCE DE SITUACIÓN GENERAL (1.50%)
AL 31 de mayo
(en colones sin céntimos)

PATRIMONIO

Correspondiente al 1.00%

Capital	18/19	2,000,000,000	2,000,000,000
Superávit por Donación	18/19	65,290,472	65,290,472
Superávit o (Déficit) acumulado	18/19	477,550,846	1,271,926,769
Superávit o (Déficit) Neto de Operación	18/19	-532,016,811	-403,275,237
TOTAL PATRIMONIO DEL 1.00%		2,010,824,507	2,933,942,004

Correspondiente al 0.50%

Reservas	18/19	3,165,333,972	3,165,333,972
Superávit o (Déficit) acumulado	18/19	3,840,469,528	3,616,338,955
Superávit o (Déficit) Neto de Operación	18/19	158,685,046	159,137,704
TOTAL PATRIMONIO DEL 0.50%	18/19	7,164,488,546	6,940,810,631

TOTAL PATRIMONIO		9,175,313,052	9,874,752,635
-------------------------	--	----------------------	----------------------

TOTAL PASIVOS Y PATRIMONIO		9,528,816,229	13,003,038,997
-----------------------------------	--	----------------------	-----------------------

Cuentas de Orden Acreedoras	42	4,875,474,986	5,069,909,046
------------------------------------	-----------	----------------------	----------------------

XINIA MARIA
CHAVES QUIROS
(FIRMA)

Firmado digitalmente por
XINIA MARIA CHAVES QUIROS
(FIRMA)
Fecha: 2020.06.12 15:59:44
-06'00'

Lic. Xinia Chaves Quirós
Directora Ejecutiva

JOHNNY OROZCO
SALAS (FIRMA)

Firmado digitalmente por JOHNNY
OROZCO SALAS (FIRMA)
Fecha: 2020.06.12 15:52:32 -06'00'

Lic. Johnny Orozco Salas
Gerente Administración y Finanzas

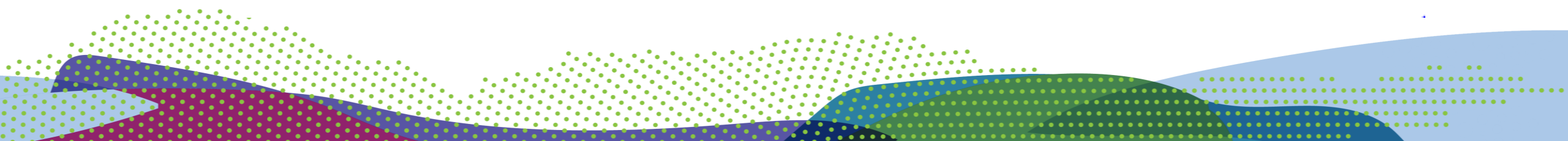

INSTITUTO DEL CAFÉ DE COSTA RICA
ESTADO DE RESULTADOS
POR LOS PERIODOS DE 8 MESES TERMINADOS
AL 31 de mayo
(en colones sin céntimos)

Cuentas	Notas	2020	2019
INGRESOS DE OPERACIÓN			
Contribución Cafetalera 1.5%	20	1,626,726,843	1,670,406,936
Valor Razonable Cosecha de Café	21	45,624,484	49,118,291
Venta de Productos Agrícolas y Otros (Neto)	22	15,097,328	8,929,120
Venta de Servicios	23	110,614,719	76,642,874
TOTAL INGRESOS BRUTOS DE OPERACIÓN		1,798,063,375	1,805,097,222
MENOS			
GASTOS DE OPERACIÓN			
Sueldos, Cargas Sociales y Otros	24	1,560,019,947	1,417,191,120
Promoción, Divulgación y Publicidad	25	93,585,819	134,740,131
Viajes	26	48,292,874	93,955,764
Atenciones y Recepciones	27	23,447,856	31,013,711
Servicios	28	162,797,607	152,798,969
Mantenimiento	29	117,849,826	104,114,197
Seguros	30	28,767,444	29,598,045
Materiales	31	126,602,705	106,882,407
Cuotas, Organismos y Otros	32	17,136,006	17,233,360
Alquileres	33	35,492,172	129,368,721
Consultorías	34	23,891,668	39,536,477
Insumos Agrícolas e Industriales	35	9,923,977	6,588,509
Gastos por Depreciación	10	165,266,845	140,800,494
Costos de Producción	36	15,920,344	14,913,500
TOTAL GASTOS DE OPERACIÓN		2,429,019,950	2,419,134,211
SUPERÁVIT O (DÉFICIT) DE OPERACIÓN		(630,956,575)	(614,036,990)

INSTITUTO DEL CAFÉ DE COSTA RICA
ESTADO DE RESULTADOS
POR LOS PERIODOS DE 8 MESES TERMINADOS
AL 31 de mayo
(en colones sin céntimos)

Cuentas	Notas	2020	2019
MÁS			
OTROS INGRESOS			
Productos Financieros	37	225,085,322	292,165,639
Ingresos por Diferencial Cambiario	38	310,992,751	317,613,922
Ingresos Varios	39	99,973,778	52,658,810
TOTAL OTROS INGRESOS		636,051,852	662,438,371
MENOS			
OTROS GASTOS			
Gastos por Diferencial Cambiario	40	371,497,198	275,060,880
Gastos Varios	41	6,929,843	17,478,035
TOTAL OTROS GASTOS		378,427,041	292,538,915
SUPERÁVIT O (DÉFICIT) DEL PERIODO		(¢373,331,765)	(¢244,137,533)

**XINIA MARIA
CHAVES
QUIROS (FIRMA)**

Firmado digitalmente por
XINIA MARIA CHAVES
QUIROS (FIRMA)
Fecha: 2020.06.12 16:00:09
-06'00'

Lic. Xinia Chaves Quirós
Directora Ejecutiva

**JOHNNY OROZCO
SALAS (FIRMA)**

Firmado digitalmente por JOHNNY
OROZCO SALAS (FIRMA)
Fecha: 2020.06.12 15:52:49 -06'00'

Lic. Johnny Orozco Salas
Gerente Administración y Finanzas

Impuesto de Exportación 1.50%
Por cosecha y por valor en \$ y ¢
EXPORTACIONES (1)

	Del 01 OCTUBRE 2019 - al -31 DE MAYO 2020			Del 01 OCTUBRE 2018 - al -31 DE MAYO 2019			
Cosecha	Ud. 46-kg	FOB (\$'s)	Por Ud. 46-kg	Cosecha	Ud. 46-kg	FOB (\$'s)	Por Ud. 46-kg
16-17	0.00	0.00	0.00	15-16	0.00	0.00	0.00
17-18	12.00	3,323.33	276.94	16-17	29.07	7,544.40	259.56
18-19	34,632.38	6,540,418.31	188.85	17-18	90,040.07	16,423,401.97	182.40
19-20	874,855.50	139,731,406.42	159.72	18-19	849,822.05	163,993,780.08	192.97
TOTALES	909,499.88	146,275,148.06	160.83	TOTALES	939,891.18	180,424,726.46	191.96

Diferencia en Ud. 46-kg <== ==> -30,391.30
 Diferencia en Dólares (Decl) (\$ 34,149,578.40)

(1) Según datos extraídos del Sistema SIC al -31 de mayo 2020

IMPUESTO 1.50%	\$ 2,194,127.22	<== Diferencia ==>	\$ 2,706,370.90
INGRESOS DEL PERIODO	1,626,726,843	-43,680,094	1,670,406,936



Instituto del Café de Costa Rica

ESTADOS FINANCIEROS

Mayo 2020/2019

